



Sygeforsikring HUND



www.hunderegister.dk

Kontakt
Dansk Hunderegister
på telefon
70 277 477

	Agria	Gjensidige Forsikring
Sygeforsikring inkl. lovpligtigt ansvar	Beregnes ud fra race, årlig dækning og selvrisiko. Priskeksempler: Labradorforsikring fra 259 kr. per måned, dansk svensk gårdhundeforsikring fra 180 kr. per måned (hvis forsikret før 4 mdr.). Hundraceforsikring inkluderer bl.a. udvidet leddækning herunder HD/AD/OCD, udvidet tanddækning f.eks. fejlbid og tilbageholdte mælketænder. Dækker genoptræning/kiropraktik, udvidet dækning til øjesygdomme, plastikoperationer og kemoterapi. Begge forsikringer dækker udleveret receptpligtig medicin uden separat maks-begrænsning. Dækker også kejsersnit, fødselshjælp og kroniske sygdomme.	Sygeforsikring indeholder altid dækningen 'Ansvar+', som ud over lovens mindstedækning dækker personskade på besidder/husstand samt medlemmer af denne. Derudover dækkes der også for figuranter, hundetræning og udstilling. Priserne for sygeforsikring er afhængig af alder og race men dækker med en fast sum på 25.000 kr. for Dyresyge og med 35.000 kr. for Dyresyge+. Summen gælder pr. år og pr. skade. Prisen på Ansvar+ alene er aldersafhængig, men for hunde over 4 år er den årlige pris 572 kr. • For Dyresyge (inkl. Ansvar+) er prisen fra 2.273 kr. (189 kr. pr. måned) • For Dyresyge+ (inkl. Ansvar+) er prisen fra 5.136 kr. (428 kr. pr. måned)
Mulighed for tilvalgsdækninger	Til Agria Altid Hundraceforsikring kan tilvælges tryghedstillæg, ekstra genoptræning og Avls Sygeforsikring. Herudover kan der tegnes Livsforsikring, Avls Livsforsikring og Brugshundetillæg. Til almindelig Sygeforsikring kan derherudover tilvælges Special (visse specialbehandlinger f.eks. udvidet tanddækning og kemoterapi).	Produktet indeholder følgende tilvalgsdækninger: • Kiropraktordækning (for Dyresyge) • Livsforsikring • Pasning ved ejers sygdom
Selvrisiko og selvrisikoperiode	Du vælger fast selvrisiko på 915, 1.507 eller 2.622 kr. samt variabel på 10 eller 20%. Agria dækker så henholdsvis 90% eller 80% af dyrlægeudgifterne, der overstiger den faste selvrisiko. Den faste selvrisiko betales én gang per 125 dage på den almindelige Sygeforsikring og én gang per 135 dage på Agria Altid Hundraceforsikring (kan kun tegnes til hunde, der er under fire måneder gamle) også selvom der er tale om flere forskellige sygdomsforløb. Ved skadefri er der mulighed for at optjene selvriskobonus på op til 900 kr.	Der er en fast selvrisiko på 1.000 kr. og herefter en egenbetaling på hhv. 10%, 18% eller 25%. Ovenstående priser er lavet ud fra en egenbetaling på 18%. Selvriskoen gælder pr. behandlingsperiode, som er: • 120 dage for Dyresyge • 180 dage for Dyresyge+
Udleveret medicin	Receptpligtig udleveret medicin godkendt til behandling af hund, dækkes op til maks-beløbet på sygeforsikringen (også ved kronisk sygdom).	For dækningen Dyresyge dækkes op til 12 måneder. Efter 12 måneder betrages lidelse for at være kronisk og vil derfor fortsat være dækket, hvis man har Dyresyge+, som yder dækning for kroniske lidelser. Dyresyge+ dækker også livsforlængende medicin i op til 2 år. Vær opmærksom på, at der gælder ny selvriskoperiode jf. ovenstående. Dog er der ikke en fast selvrisiko, når en sygdom, hvor der kræves udleveret medicin, bliver betraget som kronisk eller livsforlængende. Her er det udelukkende den %-vise egenbetaling, som finder anvendelse.
Receptpligtig medicin	Receptpligtig medicin godkendt til behandling af hund, dækkes op til maks-beløbet på sygeforsikringen (også ved kronisk sygdom).	Samme som ovenfor. Vi gør ikke forskel på, om medicin er på recept eller ej.
Genoptræning	Inkluderet i Agria Altid Hundraceforsikringen med 3.000/6.000 kr. afhængigt af race. Kan tilkøbes almindelig Sygeforsikring eller til Altid Hundraceforsikring for ekstra dækningssum på 5.000 kr. Dækker fysioterapi, massage, svømmetræning, vandløbeband og kiropraktik (udført af dyrlæge).	Er omfattet af både Dyresyge og Dyresyge+. For Dyresyge er kiropraktor et tilvalg, ligesom kemoterapi og strålebehandling kun er omfattet af Dyresyge+. • Fysioterapi • Massage • Akupunktur • Løbebåndstræning • Svømmetræning • Laserterapi • Osteopati • Kiropraktik (tilvalg på Dyresyge, inkluderet på Dyresyge+) • Kemoterapi (inkluderet på Dyresyge+) • Strålebehandling (inkluderet på Dyresyge+) • Guldimplantat (inkluderet på Dyresyge+)
Kroniske lidelser	Dækkes op til årlig forsikringssum uden begrænsninger.	Hvis man har tegnet Dyresyge+, vil kroniske lidelser også være omfattet, hvis lidelsen først konstateres, efter forsikringen har været i kraft i mindst 6 måneder. Dækker maksimalt 4.000 kr. pr. år.
Tænder – herunder mælketænder og fejlbid	Dækning til tandfraktur på almindelig Sygeforsikring. Ved Specialtillæg dækkes også tandbylder. Ved Agria Altid Hundraceforsikring fra før 4 mdr. dækkes mælketænder og fejlbid ved sundhedsattest uden anmærkninger.	Vi dækker både skader og sygdomme i tænder og tandkød. Dog dækker vi ikke parodontose (og forstadier hertil).
Allergi	Dækkes op til årlig forsikringssum uden begrænsninger, undtagen på de racer, der er undtaget i betingelserne.	Allergi er omfattet, men for Dyresyge dækkes der kun medicin de første 12 måneder. Med Dyresyge+ dækkes kroniske lidelser. Så hvis allergien er kronisk, vil dette være omfattet af forsikringen. Dog dækkes immunterapi kun én gang i forsikringstiden (både for Dyresyge og Dyresyge+).
Øjesygdomme	Dækkes op til årlig forsikringssum - ingen særskilte begrænsninger.	Dækker alle øjenlidelse, så længe de ikke betragtes som plastiske eller kosmetiske indgreb.
Patella Luksation (løse knæskaller) og korsbånd	Patella Luksation dækkes, hvis sygeforsikret før 4 mdr. uden øvrige begrænsninger. Korsbånd dækkes hvis sygeforsikret hos Agria inden 4 mdr. - ellers 1 års karenstid.	Er omfattet af både Dyresyge og Dyresyge+.
Øvrige relevante dækninger	Kejsersnit og fødselshjælp dækkes på sygeforsikringen. Agria Altid Hundraceforsikring har tillige dækning til f.eks. strålebehandling og kemoterapi.	Dækker også aflivning og standardkremering på Dyresyge. For Dyresyge+ dækkes der også for livsforlængende medicin (i op til 2 år), udgifter til kost og motionsvejledning for overvægtige hunde og hundesvømming 2 gange pr. år. Derudover dækker Dyresyge+ også for fødselskomplikationer under betingelse af, at hunden har født naturligt før, og at der ikke tidligere har været behov for fødselshjælp.
MR- og CT-scanning	Dækkes op til årlig forsikringssum uden begrænsninger. Kan kræve forhåndsgodkendelse afhængigt af diagnose.	Dækket på både Dyresyge og Dyresyge+.
Maks. årlig erstatning	30.290 kr. eller 54.523 kr. på Agria Altid Hundraceforsikring. 27.643 kr. eller 48.375 kr. på Agria Sygeforsikring	25.000 kr. for Dyresyge og 35.000 kr. for Dyresyge+.
Kan forsikringen følge hunden ved et ejerskifte, uden forringelser og alder ved ophør?	Ja, forsikringen kan overføres til ny ejer - Livslang sygeforsikring.	Forsikringen kan ikke overføres til ny ejer, da risikoen også vurderes ud fra forsikringstager. Derudover kan vi ikke udlevere oplysninger fra en forsikring til en anden, selvom det sker inden for samme forsikringselskab, er vi nødt til, at betragte forholdet som en ny forsikringsaftale.
Rabat og eventuelt smarte features	GRATIS UBEGRÆNSET digital dyrlægerådgivning. 10% ved medlemskab af DKK, DcH eller Dyreværnet. Rabatter til opdrættere under DKK. Samlerabat ved flere hunde.	Med en Hundesygeforsikring i Gjensidige får du adgang til vores online dyrlæge, hvor du kan få videokonsultation hjemmefra stuen, uden at skulle have hunden med ned til dyrlægen.
Kontakt	7010 1065, www.agria.dk	7010 9009, gjensidige.dk/dyreforsikring/hundeforsikring .

AI er også for dyreklinikker

Lad AI hjælpe dig med
interne processer – mens
du skaber værdi for dyrene.

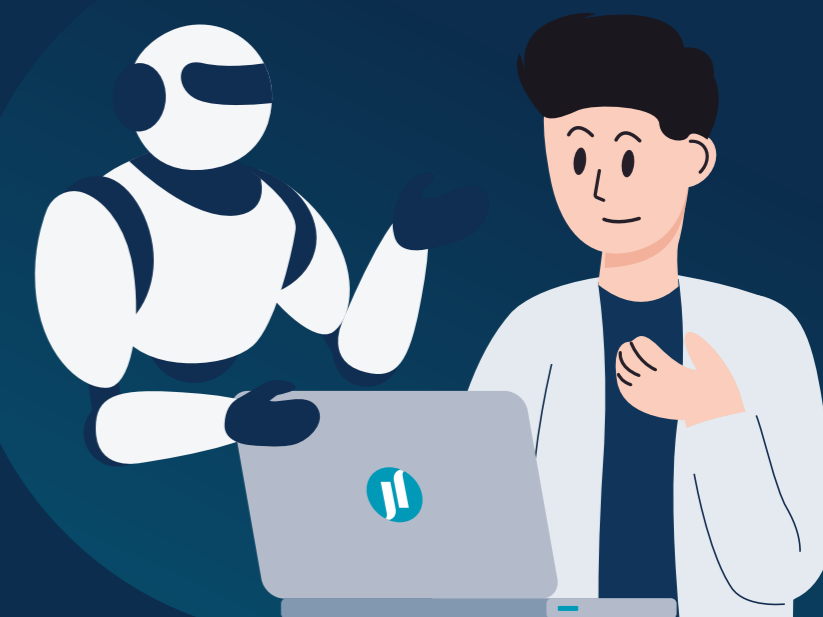

Tilmeld
dig vores
ChatGPT-
kursus.

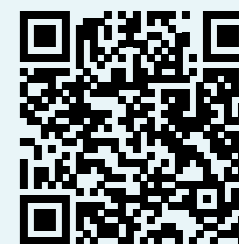

JJ Kommunikation
Når strategi skaber værdi



Sygeforsikring KAT



FIND VORES FORSIKRINGSOVERSIGT ONLINE

Sammenlign priser, vilkår og dækning på dyreforsikringer – nemt og samlet.



SE OVERSIGTEN
ONLINE HER



	Agria	Gjensidige Forsikring
Sygeforsikring	Beregnes ud fra race, årlig dækning og selvrisiko. Priskeksempler: Huskattforsikring fra 112 kr. per måned, Hellig Birmaforsikring fra 178 kr. per måned (hvis forsikret før 4 mdr). Katteraceforsikringen inkluderer udvidet tanddækning f.eks. fejlbid, persisterende mælketænder og højere dækningssum til FORL, genoptræning, udvidet leddækning og plastikoperationer. Begge forsikringer dækker kejsersnit, fødselshjælp og udleveret receptpligtig medicin uden separat maksimal dækningssum.	Dækning for sygeforsikring er afhængig af alder og race, men dækker med en fast sum på 25.000 kr. for Dyresyge og med 35.000 kr. for Dyresyge+. Summen gælder pr. år og pr. skade. <ul style="list-style-type: none"> • For Dyresyge starter priserne ved 1.026 kr. (86 kr. pr. måned) • For Dyresyge+ starter prisen ved 2.717 kr. (226 kr. pr. måned)
Mulighed for tilvalgsdækninger	For både Agria Altid Katteraceforsikring og den almindelige Sygeforsikring kan tilvælges: Tryghedstillæg, Avls Sygeforsikring, Avls Livsforsikring.	Forsikringen kan udvides med følgende tilvalgsdækninger: <ul style="list-style-type: none"> • Kiropraktordækning (for Dyresyge) • Livsforsikring • Pøsning ved ejers sygdom
Selvrisiko og selvriskoperiode	Du vælger fast selvrisiko på 856 kr., 1.361 kr. eller 2.625 kr. samt variabel på 10 eller 20%. Agria dækker så henholdsvis 90 eller 80% af dyrlægeudgifterne, der overstiger den faste selvrisiko. Den faste selvrisiko betales én gang per 125 dage på den almindelige Sygeforsikring og én gang per 135 dage på Agria Altid Katteracesygeforsikring (kan kun tegnes til katte, der er under 6 måneder gamle) også selvom der er tale om flere forskellige sygdomsforløb. Ved skadefri er der mulighed for at optjene selvriskobonus på op til 900 kr.	Der er en fast selvrisiko på 1.000 kr. – og herefter en egenbetaling på hhv. 10%, 18% eller 25%. Ovenstående priser er lavet ud fra en egenbetaling på 18%. Selvriskoen gælder pr. behandlingsperiode som er: <ul style="list-style-type: none"> • 120 dage for Dyresyge • 180 dage for Dyresyge+
Udleveret medicin	Receptpligtig medicin godkendt til behandling af kat, dækkes op til maks-beløbet på sygeforsikringen (også ved kronisk sygdom).	For dækningen Dyresyge dækkes op til 12 måneder. Efter 12 måneder betrages lidelse for at være kronisk og vil derfor fortsat være dækket, hvis man har Dyresyge+, som yder dækning for kroniske lidelser. Dyresyge+ dækker også livsforlængende medicin i op til 2 år. Vær opmærksom på, at der gælder ny selvriskoperiode, jf. ovenstående. Dog er der ikke en fast selvrisiko, når en sygdom, hvor der kræves udleveret medicin, bliver betragtet som kronisk eller livsforlængende. Her er det udelukkende den %-vise egenbetaling, som finder anvendelse.
Receptpligtig medicin	Receptpligtig medicin godkendt til behandling af kat, dækkes op til maks-beløbet på sygeforsikringen (også ved kronisk sygdom).	Er dækket på samme vilkår som udleveret medicin også ved kroniske lidelser. Dækning for kroniske lidelser kræver dog, at forsikringen er udvidet til at dække for Dyresyge+.
Kroniske lidelser	Dækkes op til årlig forsikringssum uden begrænsninger.	Hvis der er valgt Dyresyge+, er dækning af kroniske lidelser også omfattet i hele kattens levetid og maksimalt med indtil et år efter policen ophører. Der gælder dog en maksbegrænsning for den enkelte sygdom 4.000 kr. pr. år.
Allergi	Dækkes op til årlig forsikringssum uden begrænsninger.	Allergi er omfattet, men for Dyresyge dækkes der kun medicin de første 12 måneder. Med Dyresyge+ dækkes kroniske lidelser. Så hvis allergien er kronisk, vil dette være omfattet af forsikringen. Dog dækkes immunterapi kun én gang i forsikringstiden (både for Dyresyge og Dyresyge+).
Tænder	Agria Altid Katteraceforsikringen inkluderer udvidet tanddækning f.eks. fejlbid, persisterende mælketænder og FORL. Den almindelige Sygeforsikring dækker tandfraktur.	Dækker for undersøgelse og behandling hos dyrlæge i forbindelse med tandproblemer som følge af sygdom eller tilskadekomst. Der dækkes ligeledes for tandresorption. Dog dækkes parodontose eller kosmetiske indgreb ikke.
Genoptræning	Dækkes, hvis der er tegnet Agria Altid Katteracesygeforsikring med op til 3.000 kr. årligt. Dækker svømmetræning, fysioterapi og vandløbebånd.	Som led i dyrlægeordineret genoptræning, i direkte sammenhæng med en skade, er katten omfattet inden for eksisterende summer. For Dyresyge er kiropraktor et tilvalg, ligesom kemoterapi og strålebehandling kun er omfattet af Dyresyge+. <ul style="list-style-type: none"> • Fysioterapi • Massage • Akupunktur • Løbebåndstræning • Svømmetræning • Laserterapi • Osteopati • Kiropraktik (tilvalg på Dyresyge, inkluderet på Dyresyge+) • Kemoterapi (inkluderet på Dyresyge+) • Strålebehandling (inkluderet på Dyresyge+) • Guldimplantat (inkluderet på Dyresyge+)
Patella Luksation (løse knæskaller)	Dækkes, hvis forsikret før 6 mdr. og siden uafbrudt sygeforsikret.	Er omfattet af både Dyresyge og Dyresyge+. Der er derfor dækning for både udregning og behandling på lige fod med andre sygdomme og lidelser.
Øvrige relevante dækninger	Begge forsikringer dækker kejsersnit, fødselshjælp og udleveret receptpligtig medicin uden separat maksimal dækningssum.	Dækker også aflivning og standardkremering på Dyresyge. For Dyresyge+ dækkes der også for livsforlængende medicin (i op til 2 år). Derudover dækker Dyresyge+ også for fødselskomplikationer under betingelse af, at katten har født naturligt før, og at der ikke tidligere har været behov for fødselshjælp.
MR- og CT-scanning samt hjertescanning	Dækkes efter forhåndsgodkendelse. Visse diagnoser kan dog dækkes uden forhåndsgodkendelse, f.eks. mistanke om fremmedlegeme og tumorer i næsehule/bihuler, hvor forudgående udredning og behandling er uden effekt.	MR- og CT-scanning er omfattet af både Dyresyge og Dyresyge+.
Maks. årlig erstatning	30.290 kr. eller 54.523 kr. på Agria Altid Katteraceforsikringen og 27.603 kr. eller 48.305 kr. på den almindelige Sygeforsikring.	Dyresyge dækker med 25.000 kr. pr. forsikringsår og pr. skade. Dyresyge+ dækker med 35.000 kr. pr. forsikringsår og pr. skade.
Kan forsikringen følge katten og alder ved ophør?	Ja - forsikringen kan overføres til ny ejer. Forsikringen er livslang.	Forsikringen kan ikke overføres til ny ejer, da risikoen også vurderes ud fra forsikringstager. Derudover kan vi ikke udlevere oplysninger fra en forsikring til en anden, selvom det sker inden for samme forsikringselskab, er vi nødt til, at betragte forholdet som en ny forsikringsaftale.
Rabat og eventuelt smarte features	GRATIS UBEGRÆNSET digital dyrlægerådgivning. 20% killingerabat, hvis tegnet før den fylder 6 måneder. Rabat ved medlemskab af bl.a. Jyrak, Darak og Dyreværnet. Rabatter til opdrættere under Felis Danica. Samlerabat ved flere katte.	Med en Kattesygeforsikring i Gjensidige får du adgang til vores online dyrlæge, hvor du kan få videokonsultation hjemmefra stuen, uden at skulle have katten med ned til dyrlægen.
Kontakt	7010 106, www.agria.dk	7010 9009, gjensidige.dk/dyreforsikring/kattforsikring.

Svære samtaler er en del af jobbet

Konflikter behøver ikke være det

Konflikthåndtering for dyreklinikker

- Håndtering af svære samtaler i konsultation, reception og telefon
- Nedtrapning af vrede, sorg og mistillid
- Tydelig og respektfuld grænsesætning
- Mental egenbeskyttelse i hverdagen

Book dit næste kursus her

☎ 4659 0550

✉ info@jkkommunikation.dk

🌐 www.jkkommunikation.dk

JJ Kommunikation
Når strategi skaber værdi

Trekroner Centervej 57, 1.tv.
4000 Roskilde



Sygeforsikring HEST



FIND VORES FORSIKRINGSOVERSIGT ONLINE

Sammenlign priser, vilkår og dækning på dyreforsikringer – nemt og samlet.



SE OVERSIGTEN
ONLINE HER



	Agria	Kongeriget Danmarks Hesteforsikring g/s
Sygeforsikring	Alle Agrias sygeforsikringer har livslang dækning. Kan tegnes uden krav om en livsforsikring. Pris afhænger af forsikringsprodukt, race, alder, årlig dækning, postnummer og selvrisiko. Priskeksempel: Safe Sygeforsikring DSP 5 år 460 kr. pr. måned. Priskeksempel: Safe Sygeforsikring DV 5 år 691 kr. pr. måned.	Følgende sygeforsikringer tilbydes: Sygeforsikring Udvidet – pris 1.846 kr. per kvartal, Islandsk Hest 1299 kr. per kvartal Sygeforsikring Basis – pris 1.068 kr. per kvartal, Islandsk Hest 720 kr. per kvartal Akut operation – pris 147 per kvartal Senior Sygeforsikring – pris 1.011 kr per kvartal.
Hvornår ophører sygeforsikringen?	Sygeforsikringen er livslang.	Alle vores sygeforsikringer er livslange.
Er der krav om en livsforsikring for at tegne en sygeforsikring?	Nej.	Ja, undtagen for Senior Sygeforsikring.
Er maks. erstatningen på sygeforsikringen afhængig af livsforsikringssummen?	Nej. Der kan vælges mellem to forsikringssummer 36.892 kr. eller 73.787 kr.	Nej.
Livsforsikring	Prisen afhænger af race og alder. Priskeksempel: Safe Livsforsikring 30.000 kr. DSP 5 år 118 kr. pr. måned. Priskeksempel: Safe Livsforsikring 30.000 kr. DV 5 år: 158 kr. pr. måned.	Priskeksempel: Hest/pony: 563 kr. per kvartal ved en forsikringssum på 50.000 kr. Islandsk Hest: 374 kr. per kvartal ved en forsikringssum på 50.000 kr.
Liv og Uanvendelighedsforsikring	Der er 3 forskellige liv- og uanvendelighedsforsikringer. Prisen afhænger af forsikringsprodukt, race og alder. Safe har den bedste dækning. Racing er til trav/galopheste. Breeding er til avlsheste. Racing og Breeding har begrænsede dækninger. Priskeksempel: Safe Livs- og Uanvendelighedsforsikring 30.000 kr. DSP 5 år 214 kr. pr. måned. Priskeksempel: Safe Livs- og Uanvendelighedsforsikring 30.000 kr. DV 5 år 353 kr. pr. måned.	Priskeksempel: Hest/pony: 1.558 kr. per kvartal ved en forsikringssum på 50.000 kr. Islandsk Hest: 1.050 kr. per kvartal ved en forsikringssum på 50.000 kr.
Tilvalgsdækninger	Til Safe Liv- og Uanvendelighed kan tilvælges Breeding Uanvendelighed for hoppe. Til Safe Sygeforsikring kan tilvælges Genoptræning og Kiropraktik samt Premium, der blandt andet dækker shockwave, stamcelleterapi og EOTRH.	Mulighed for tilvalg til Livsforsikringen: Uanvendelighedsforsikring, Sygeforsikring Udvidet, Sygeforsikring Basis og akut operation.
Foster- og følforsikring, og dækker den sygdom hos føllet?	Kan tegnes uden krav om en livsforsikring. Kan tegnes fra 40. drægtighedsdag til 30 dage før forventet foling. Føllet er dækket i de første 30 dage med en livsforsikring samt en Safe Sygeforsikring med dækningssum på 73.787 kr.	Foster og følforsikring kan tegnes med Livsforsikring og sygeforsikring. Kan indtages fra 70 dage efter ifoling. Hoppen skal være forsikret i KDH og konstaret sund og rask. For føl fra 1. måned kan der også tegnes uanvendelighedsforsikring. Dækker sygdom, hvis der er tegnet sygeforsikring.
Selvrisiko og selvriskoperiode	Fast selvrisiko på enten 1.193, 1.808 eller 3.530 kr. samt variabel på 15 eller 25%. Ved skadefrie år er der mulighed for at optjene selvriskobonus på op til 900 kr. Selvriskoperiode er 125 dage. Den faste selvrisiko betales kun én gang pr. 125 dage – også selvom der er tale om forskellige sygdomsforløb.	Variabel selvrisiko på sygeforsikringer: 15-25%. Fast selvrisiko på sygeforsikringer: Fra 855-1710 kr. afhængig af race. Akut operation dog 0 kr. Selvriskoperiode på 130 dage. Der betales én selvrisiko pr. 130 dage uafhængig af skadeårsag. Mulighed for at optjene selvriskobonus op til 1710 kr. ved skadefri år.
Udleveret medicin	Dækkes. Ingen separat dækningssum.	Receptpligtig medicin er dækningsberettiget. Ingen separat dækningssum.
Receptpligtigt medicin	Dækkes. Ingen separat dækningssum.	Dækningsberettiget.
Dyrlægens transportudgifter	Op til 1.000 kr. pr. behandling.	Ikke dækningsberettiget.
Ophold / indlæggelse på klinik / hospital	Dækket, hvis medicinsk begrundet.	Ophold/opstaldningsudgifter ved ophold på klinik/hospital er ikke dækningsberettiget.
Dækning for skjulte og medfødte fejl	Hvis føllet er forsikret med Safe Liv- og Uanvendelighed samt en Safe Sygeforsikring inden det fylder 30 dage, er der dækning til skjulte og medfødte fejl, såfremt føllet er uafbrudt forsikret med både liv, uanvendelighed og sygeforsikring.	Symptomgivende OCD er dækket, hvis hesten har været kontinuerligt uanvendelighedsforsikret fra en alder på 12 mdr.
Kiropraktik, fysioterapi, vandløbebånd, osteopati og akupunktur	Genoptræningstillæg kan tegnes til Safe og dækker kiropraktik, fysioterapi, vandløbebånd og osteopati. Akupunktur dækkes ikke.	Kiropraktik og osteopati er dækket i Sygeforsikring Udvidet, hvis der er stillet en klinisk diagnose på halthedslidelse eller på lidelse relateret til overlinsen
Tænder	Tændrodsbetændelse og tandfraktur. Premium kan tegnes som tillæg til Safe sygeforsikring og dækker EOTRH og diastemer.	Akut fraktur af fortænder, fraktur af kindtænder, rodbetændelse og EOTRH er dækket. Ingen separat dækningssum.
Øvrige, relevante dækninger	Heste fra 16. leveår kan forsikres med Veteranforsikring, der dækker kolik, sårskader samt traumatisk fraktur/fissur i knogler	-
MR- og CT-scanning	Dækkes efter forhåndsgodkendelse fra Agria.	MRI- og CT-scanning samt scintigrafi er dækningsberettiget på Sygeforsikring Udvidet. Skål forhåndsgodkendes.
Aflivning og destruktion	Op til 2.000 kr. hvis hesten aflives på grund af en sygdom eller skade, der er dækket af forsikringen.	Aflivning er dækket, såfremt skaden er erstatningsberettiget på Livs- eller uanvendelighedsforsikringen.
Maks. årlig erstatning på Sygeforsikring	36.892 kr. eller 73.787 kr. Bliver ikke nedskrevet med alderen.	Sygeforsikring Udvidet: 80.808 kr. Sygeforsikring Basis: 38.788 kr. Akut operation: 44.227 kr. Senior Sygeforsikring 27.642 kr.
Kan forsikringen følge hesten uden ny risikovurdering og alder ved ophør?	Ja - forsikringen kan følge hesten uden ny risikovurdering. Alle Agrias sygeforsikringer er livslange. Livs- og uanvendelighedsforsikringerne overgår til Limited Liv, når hesten fylder 21 år, derefter overgår den til Katastrofe forsikring, når den fylder 24 år. Katastrofe forsikring er livslang.	Nej - Køber kan dog tegne ny forsikring med samme dækninger dog maks. 60.000 kr. i Livsforsikring uden ny sundhedsundersøgelse inden for 14 dage fra handelsdato. Ved tegning af ny forsikring inden for 14 dage fra handelsdato er der ingen karenperiode på sygeforsikringen.
Rabat og eventuelt smarte features	GRATIS UBEGRÆNSET digital dyrlægerådgivning. 10% ved medlemskab af Rideklub under DRF, DSP, DI og flere andre, Hestens Værn eller Dyreværnet. Samlerabat ved flere heste.	Samlerabat ved 5 eller flere heste. Rabat ved medlemskab af Fjordhesteforeningen og Frederiksborg Hesteavlsforeningen.
Kontakt	7010 1065, www.agria.dk.	3315 3970 Man-fre: 9:00-15:00. E-mail: kontakt@kdh.dk www.kdh.dk

Svære samtaler er en del af jobbet

Konflikter *behøver* ikke være det

Krisekommunikation for dyreklinikker

- Håndtering af kritik på sociale medier
- Guidelines til hvornår og hvordan der skal responderes
- Konkrete formuleringer og fælles retningslinjer
- Beskyttelse af omdømme og arbejdsmiljø

Book dit næste kursus her

☎ 4659 0550

✉ info@jjkommunikation.dk

🌐 www.jjkommunikation.dk

JJ Kommunikation
Når strategi skaber værdi

Trekroner Centervej 57, 1.tv.
4000 Roskilde